Государственное бюджетное
профессиональное образовательное учреждение

ПЕРМСКИЙ ТЕХНИКУМ ПРОМЫШЛЕННЫХ И ИНФОРМАЦИОННЫХ ТЕХНОЛОГИЙ
имени Б.Г. Изгагина

ТЫ В ХОРОШЕЙ КОМПАНИИ!

ПРОФЕССИОНАЛИТЕТ

В Техникуме можно учиться по образовательной программе «Профессионалитет». Это федеральный проект, который помогает стать самостоятельным и получить отличную работу сразу после учебы.

ПРЕИМУЩЕСТВА:

- Востребованная рабочая профессия – в короткий срок.
- Учеба с упором на практику и современные технологии.
- Тебя ждет надежный работодатель — АО «ОДК-Пермские моторы»

ПОЛУЧИ САМУЮ АКТУАЛЬНУЮ ПРОФЕССИЮ/ СПЕЦИАЛЬНОСТЬ ДЛЯ ОТРАСЛИ МАШИНОСТРОЕНИЯ:

- Наладчик станков и оборудования в механообработке
- Оператор станков с программным управлением
- Технология машиностроения

ПЕРМСКИЙ ТЕХНИКУМ ПРОМЫШЛЕННЫХ И ИНФОРМАЦИОННЫХ ТЕХНОЛОГИЙ
имени Б.Г. Изгагина

УСПЕШНЫЙ СТАРТ ЧЕРЕЗ ПРАКТИКО-ОРИЕНТИРОВАННОЕ ОБУЧЕНИЕ

Востребованные специальности и профессии по направлениям:

Машиностроение

Электроснабжение

IT-технологии

Дизайн

Сфера услуг

ПЕРМСКИЙ ТЕХНИКУМ ПРОМЫШЛЕННЫХ
И ИНФОРМАЦИОННЫХ ТЕХНОЛОГИЙ
имени Б.Г. Изгагина

1

УЧИТЬСЯ У НАС ИНТЕРЕСНО

Мы поможем сразу начать применять на практике то, чему учим, и Вы убедитесь в ценности знаний и навыков. Достичь цели и получить профессию помогут квалифицированные педагоги, победители соревнований профессионального мастерства и практикующие специалисты.

НАШИ ЗНАНИЯ РАБОТАЮТ! ВЫ ПОЛУЧИТЕ ФИНАНСОВУЮ НЕЗАВИСИМОСТЬ

Большинство профессий техникума — самые востребованные на рынке труда, студенты получают первую зарплату уже на 3-м курсе.

2

3

ПРЕДОСТАВЛЯЮТСЯ МЕСТА ДЛЯ ПРАКТИКИ НА КРУПНЫХ ПРЕДПРИЯТИЯХ

Среди партнеров техникума — ведущие промышленные предприятия и компании Пермского края. Каждому студенту мы поможем заявить о себе работодателю во время практики на предприятии, а также путем участия в краевых конкурсах профессионального мастерства, олимпиадах.

ПЕРМСКИЙ ТЕХНИКУМ ПРОМЫШЛЕННЫХ И ИНФОРМАЦИОННЫХ ТЕХНОЛОГИЙ
имени Б.Г. Изгагина

4 У НАС ЛУЧШИЕ МАСТЕРСКИЕ И ЛАБОРАТОРИИ

Материальная база с самым современным оборудованием поможет развить профессиональные компетенции, чтобы выпускник быстро адаптировался в реальном производстве.

5 ОПЫТ УЧЕБЫ НАПОЛНИТСЯ ЯРКИМИ СОБЫТИЯМИ И ДРУЗЬЯМИ

Побеждайте в спортивных соревнованиях, участвуйте в музыкальных и танцевальных группах. Открывайте новое в себе, отправляясь в туристические походы и на лидерские сессии, экспериментируйте в предпринимательских проектах, создавайте свои разработки.

6 ИНОГОРОДНИЕ СТУДЕНТЫ ПОЛУЧАТ ВОЗМОЖНОСТЬ ЖИТЬ В ОБЩЕЖИТИИ

ПЕРМСКИЙ ТЕХНИКУМ ПРОМЫШЛЕННЫХ
И ИНФОРМАЦИОННЫХ ТЕХНОЛОГИЙ
имени Б.Г. Изгагина

НАШИ ПРЕДПРИЯТИЯ-ПАРТНЕРЫ

АО «ОДК-Пермские моторы»

Это ведущее двигателестроительное предприятие РФ, серийный производитель авиадвигателей, промышленных газотурбинных установок для электростанций и транспортировки газа. Его коллектив — более 10 тысяч человек высококлассных специалистов.

АО «Протон-ПМ»

Лидер российской ракетно-космической отрасли специализируется на выпуске жидкостных ракетных двигателей для первой ступени ракет-носителей среднего и тяжелого класса. На предприятии создан высокотехнологичный комплекс по созданию продукции космического назначения.

ОАО «МРСК Урала» — «Пермэнерго»

Предприятие обеспечивает электроснабжение промышленных площадок и жилых домов в Пермском крае.

АО «Редуктор-ПМ»

Одно из крупнейших предприятий по производству и обслуживанию вертолетных редукторов и трансмиссий. Предприятие входит в холдинг «Вертолеты России», создающий высокотехнологичные вертолеты. Приоритетом кадровой политики является социальная защищенность, здоровье и безопасность сотрудников.

АО «ОДК-Авиадвигатель»

Разработчик двигателей для гражданской авиации, а также промышленных газотурбинных установок и электростанций на базе авиационных технологий.

ООО «Управляющая компания «Алендвик»

Управляет активно развивающейся сетью кафе быстрого обслуживания в Перми и Пермском крае.

ПЕРМСКИЙ ТЕХНИКУМ ПРОМЫШЛЕННЫХ И ИНФОРМАЦИОННЫХ ТЕХНОЛОГИЙ
имени Б.Г. Изгагина

АО «Новомет-Пермь»

Сегодня технологии «Новомета» увеличивают добычу нефти для многих мировых компаний. Это один из крупнейших производителей оборудования для нефтедобычи в России, который осуществляет поставки для проектов по закачиванию скважин и механизированной добыче по всему миру.

ФКП «Пермский пороховой завод»

Одно из крупнейших российских предприятий оборонного комплекса. Завод изготавливает оборудование к ракетным двигателям различного назначения в рамках государственного оборонного заказа и договоров военно-технического сотрудничества.

АО «ОДК-СТАР»

Единственное в России предприятие, которое специализируется на разработке и производстве систем топливопитания и управления газотурбинными двигателями воздушного, наземного и морского назначения.

ПАО «ПНППК»

Один из ведущих российских поставщиков навигационных приборов и систем. Компания имеет развитую научную и исследовательскую базу для производства различного типа волокон и волоконно-оптических компонентов.

ООО «АйТи Парма»

Занимается проектированием, разработкой, внедрением и сопровождением информационных систем и приложений. В компании — широкая отраслевая экспертиза, собственные технологии и подходы для решения бизнес-задач клиентов.

ПЕРМСКИЙ ТЕХНИКУМ ПРОМЫШЛЕННЫХ
И ИНФОРМАЦИОННЫХ ТЕХНОЛОГИЙ
имени Б.Г. Изгагина

НАШИ СПЕЦИАЛЬНОСТИ

На бюджетной основе

ОЧНОЕ ОБУЧЕНИЕ
на базе 9 классов
3 года 10 месяцев

- Информационные системы и программирование
- Обеспечение информационной безопасности автоматизированных систем
- Электроснабжение (по отраслям)
- Технология машиностроения

ЗАОЧНОЕ ОБУЧЕНИЕ
на базе 11 классов
3 года 5 месяцев

- Технология машиностроения
- Электроснабжение (по отраслям)

ОЧНОЕ ОБУЧЕНИЕ
на базе 9 классов
2 года 10 месяцев

- Наладчик станков и оборудования в механообработке

1 год 10 месяцев

- Оператор станков с программным управлением
- Электромонтер по ремонту и обслуживанию электрооборудования (по отраслям)
- Оператор информационных систем и ресурсов
- Контролер станочных и слесарных работ

ПЕРМСКИЙ ТЕХНИКУМ ПРОМЫШЛЕННЫХ
И ИНФОРМАЦИОННЫХ ТЕХНОЛОГИЙ
имени Б.Г. Изгагина

НАШИ СПЕЦИАЛЬНОСТИ

На платной основе

ОЧНОЕ ОБУЧЕНИЕ
на базе 9 классов
2 года 10 месяцев

- Наладчик станков и оборудования в механообработке

1 год 10 месяцев

- Оператор станков с программным управлением
- Электромонтер по ремонту и обслуживанию электрооборудования (по отраслям)
- Оператор информационных систем и ресурсов
- Контролер станочных и слесарных работ

ОЧНОЕ ОБУЧЕНИЕ
на базе 9 классов
3 года 10 месяцев

- Информационные системы и программирование
- Обеспечение информационной безопасности автоматизированных систем
- Электроснабжение (по отраслям)
- Технология машиностроения
- Дизайн (по отраслям)
- Графический дизайнер
- Повар, кондитер

ОЧНОЕ ОБУЧЕНИЕ
на базе 11 классов
3 года 5 месяцев

- Электроснабжение (по отраслям)
- Технология машиностроения

ПЕРМСКИЙ ТЕХНИКУМ ПРОМЫШЛЕННЫХ
И ИНФОРМАЦИОННЫХ ТЕХНОЛОГИЙ
имени Б.Г. Изгагина

ОПЕРАТОР ИНФОРМАЦИОННЫХ СИСТЕМ И РЕСУРСОВ

Задача оператора — быстро и эффективно обработать на компьютере информацию любого типа с помощью различных программных решений.

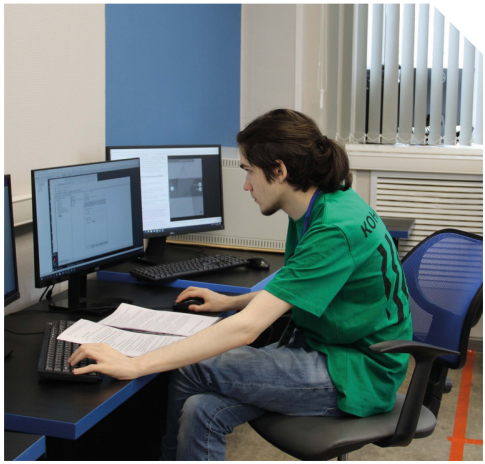

- Очная форма обучения
- На базе 9 класса
- Конкурс по среднему баллу аттестата
- **Срок обучения** 1 год 10 месяцев
- **Присваиваемая квалификация** — оператор электронно-вычислительных и вычислительных машин
- **Бюджетные места:** 25

ПЕРМСКИЙ ТЕХНИКУМ ПРОМЫШЛЕННЫХ
И ИНФОРМАЦИОННЫХ ТЕХНОЛОГИЙ
имени Б.Г. Изгагина

ИНФОРМАЦИОННЫЕ СИСТЕМЫ И ПРОГРАММИРОВАНИЕ

Выпускники занимаются разработкой программного обеспечения, организацией ведения баз данных, наладкой компьютерных сетей, обучением пользователей, созданием приложений. Их услуги востребованы в вычислительных центрах предприятий, IT-компаниях, банках, государственных учреждениях.

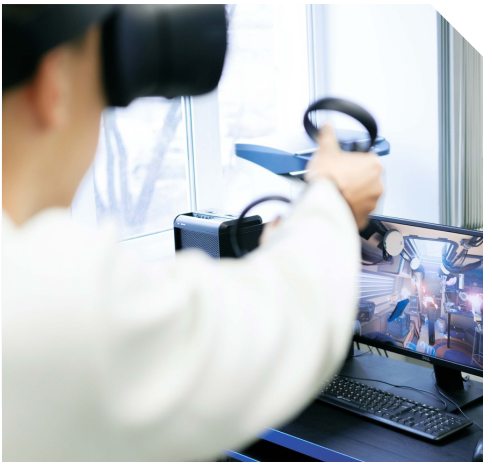

- Очная форма обучения
- На базе 9 класса
- Конкурс по среднему баллу аттестата
- **Срок обучения** 3 года 10 месяцев
- **Присваиваемая квалификация** — техник-программист
- **Бюджетные места:** 50
  Платные места: 10
- **Стоимость обучения** — 63 тыс. руб. в год

ПЕРМСКИЙ ТЕХНИКУМ ПРОМЫШЛЕННЫХ
И ИНФОРМАЦИОННЫХ ТЕХНОЛОГИЙ
имени Б.Г. Изгагина

ОБЕСПЕЧЕНИЕ ИНФОРМАЦИОННОЙ БЕЗОПАСНОСТИ АВТОМАТИЗИРОВАННЫХ СИСТЕМ

Специалист по информационной безопасности организует работу комплексной защиты автоматизированных систем. Он организуют передачу, обработку и хранение конфиденциальной информации.

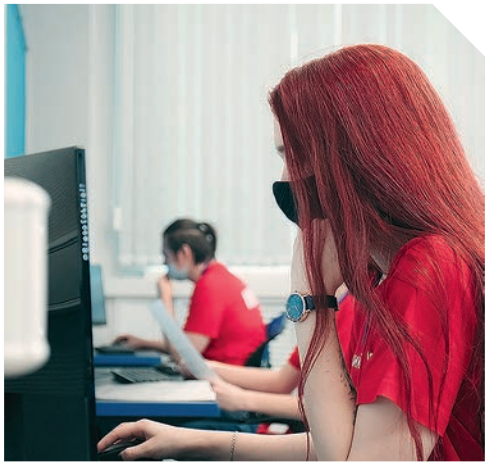

- Очная форма обучения
- На базе 9 класса
- Конкурс по среднему баллу аттестата
- **Срок обучения** 3 года 10 месяцев
- **Присваиваемая квалификация** — техник по защите информации
- **Бюджетные места:** 50
  Платные места: 10
- **Стоимость обучения** — 63 тыс. руб. в год

ПЕРМСКИЙ ТЕХНИКУМ ПРОМЫШЛЕННЫХ
И ИНФОРМАЦИОННЫХ ТЕХНОЛОГИЙ
имени Б.Г. Изгагина

ЭЛЕКТРОСНАБЖЕНИЕ (по отраслям)

Выпускники специальности обслуживают разные объекты электроснабжения, поэтому велик перечень изучаемых устройств: от трансформаторов, преобразователей, многочисленных узлов и конструкций электроэнергетики до самых современных интеллектуальных приборов и систем автоматики и телемеханики. Специалисты в области электроснабжения могут найти применение знаниям на предприятиях любого профиля: в машиностроительной, авиационной, химической промышленности, малого бизнеса и т. д.

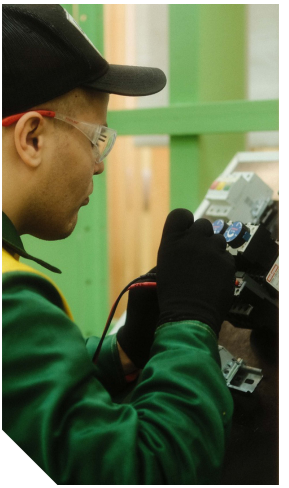

Очная форма обучения
На базе 9 класса
Конкурс по среднему баллу аттестата
Срок обучения 3 года 10 месяцев
Присваиваемая квалификация — техник
Бюджетные места: 25
Платные места: 5
Стоимость обучения — 63 тыс. руб. в год

Заочное обучение
Срок обучения 3 года 5 месяца
Бюджетные места: 20

ПЕРМСКИЙ ТЕХНИКУМ ПРОМЫШЛЕННЫХ
И ИНФОРМАЦИОННЫХ ТЕХНОЛОГИЙ
имени Б.Г. Изгагина

НАЛАДЧИК СТАНКОВ И ОБОРУДОВАНИЯ В МЕХАНООБРАБОТКЕ

Квалифицированный рабочий современных высокотехнологичных производств. Осуществляет наладку станков с программным управлением, захватов промышленных манипуляторов (роботов), устанавливает технологическую последовательность обработки деталей, выявляет неисправности в работе оборудования, выполняет токарные, фрезерные, слесарные работы.

- Очная форма обучения
- На базе 9 класса
- Конкурс по среднему баллу аттестата
- **Срок обучения** 2 года 10 месяцев
- **Присваиваемая квалификация** — наладчик станков и манипуляторов с программным управлением — станочник широкого профиля
- **Бюджетные места:** 75
  Платные места: 15
- **Стоимость обучения** — 63 тыс. руб. в год

ПЕРМСКИЙ ТЕХНИКУМ ПРОМЫШЛЕННЫХ
И ИНФОРМАЦИОННЫХ ТЕХНОЛОГИЙ
имени Б.Г. Изгагина

ТЕХНОЛОГИЯ МАШИНОСТРОЕНИЯ

Это специальность, необходимая на любых предприятиях, где производятся машины и оборудование. Она даёт знания о процессах изготовления деталей, из которых собирают сложные механические устройства.

Технология машиностроения — специальность для тех, кому интересна современная техника, кто готов составлять программы для оборудования, кому нравится создавать новые элементы машин, контролируя весь процесс производства: от чертежа на компьютере до испытания готовой сборочной единицы.

- Очная форма обучения
- На базе 9 класса
- Конкурс по среднему баллу аттестата
- **Срок обучения** 3 года 10 месяцев
- **Присваиваемая квалификация** — техник
- **Бюджетные места:** 50
  Платные места: 10
- **Стоимость обучения** — 63 тыс. руб. в год

- Заочная форма обучения
- На базе 11 класса
- Конкурс по среднему баллу аттестата
- **Срок обучения** 3 года 5 месяца
- **Бюджетные места:** 20

ПЕРМСКИЙ ТЕХНИКУМ ПРОМЫШЛЕННЫХ
И ИНФОРМАЦИОННЫХ ТЕХНОЛОГИЙ
имени Б.Г. Изгагина

ЭЛЕКТРОМОНТЕР ПО РЕМОНТУ И ОБСЛУЖИВАНИЮ ЭЛЕКТРООБОРУДОВАНИЯ

Электромонтер обеспечивает работу электрооборудования предприятий и организаций. Он выполняет работы по техническому обслуживанию и ремонту электрической части агрегатов, машин, станков, осветительных установок, трансформаторов, оборудования электрических сетей. Прокладывает кабель, монтирует воздушные линии, провода. Выполняет сборку, проверку и наладку, устраняет аварии и неполадки в работе электрооборудования.

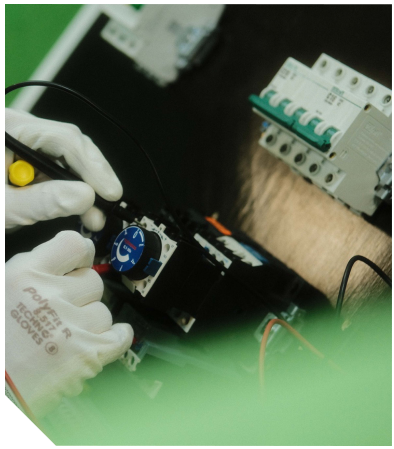

- Очная форма обучения
- На базе 9 класса
- Конкурс по среднему баллу аттестата
- **Срок обучения** 1 год 10 месяцев
- **Присваиваемая квалификация** — электромонтер по ремонту и обслуживанию электрооборудования
- **Бюджетные места:** 25
  Платные места: 5
- **Стоимость обучения** — 63 тыс. руб. в год

ПЕРМСКИЙ ТЕХНИКУМ ПРОМЫШЛЕННЫХ
И ИНФОРМАЦИОННЫХ ТЕХНОЛОГИЙ
имени Б.Г. Изгагина

КОНТРОЛЕР СТАНОЧНЫХ И СЛЕСАРНЫХ РАБОТ

В этих специалистах нуждаются все металлообрабатывающие предприятия. Контролер следит за качеством изготовляемых изделий, за соответствием требованиям задания и чертежа форм, состояния поверхностей, расположения элементов и отверстий деталей.

Он работает над комплектованием чертежей, документации, узлов машин, механизмов, товарных наборов и инструмента по чертежам, спецификациям, каталогам и макетам, обеспечивает контроль и прием деталей после механической и слесарной обработки, узлов конструкции и рабочих механизмов после их сборки.

- Очная форма обучения
- На базе 9 класса
- Конкурс по среднему баллу аттестата
- **Срок обучения** 1 год 10 месяцев
- **Присваиваемая квалификация** — комплектовщик изделий и инструмента, контролер станочных и слесарных работ
- **Бюджетные места:** 25
  Платные места: 5
- **Стоимость обучения** — 63 тыс. руб. в год

ПЕРМСКИЙ ТЕХНИКУМ ПРОМЫШЛЕННЫХ
И ИНФОРМАЦИОННЫХ ТЕХНОЛОГИЙ
имени Б.Г. Изгагина

ОПЕРАТОР СТАНКОВ С ПРОГРАММНЫМ УПРАВЛЕНИЕМ

Станки с программным управлением (СПУ) — основное средство автоматизации современных производств, но их работа невозможна без оператора. Оператор готовит станок к работе в соответствии с техническим заданием, определяет последовательность и режимы обработки детали, ведет процесс изготовления детали, выполняет диалоговое программирование станка, контролирует размеры деталей, состояние инструмента и станка.

- Очная форма обучения
- На базе 9 класса
- Конкурс по среднему баллу аттестата
- **Срок обучения** 1 год 10 месяцев
- **Присваиваемая квалификация** — оператор станков с программным управлением
- **Бюджетные места:** 50
  Платные места: 10
- **Стоимость обучения** — 63 тыс. руб. в год

ПЕРМСКИЙ ТЕХНИКУМ ПРОМЫШЛЕННЫХ
И ИНФОРМАЦИОННЫХ ТЕХНОЛОГИЙ
имени Б.Г. Изгагина

ГРАФИЧЕСКИЙ ДИЗАЙНЕР

Графический дизайнер — это человек, который создает образ современности. Вы научитесь создавать убедительную визуальную коммуникацию для целевой аудитории, применять творческие навыки для работы компаний и проектов. В нашем техникуме предметы этой специальности ведут заслуженные дизайнеры России.

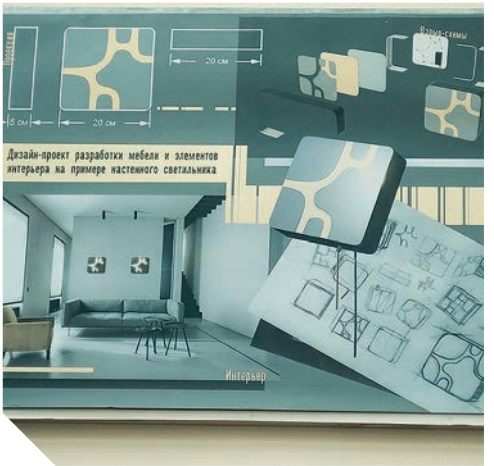

- Очная форма обучения
- На базе 9 класса
- Конкурс по среднему баллу аттестата
- **Срок обучения** 3 года 10 месяцев
- **Присваиваемая квалификация** — графический дизайнер
- **Платные места:** 30
- **Стоимость обучения** — 63 тыс. руб. в год

ПЕРМСКИЙ ТЕХНИКУМ ПРОМЫШЛЕННЫХ
И ИНФОРМАЦИОННЫХ ТЕХНОЛОГИЙ
имени Б.Г. Изгагина

ДИЗАЙН (по отраслям)

Дизайнеры востребованы на производстве, в полиграфии, в архитектурном бюро и, конечно, в творческих коллективах. Студенты получают также навыки исполнения дизайнерских проектов «в материале»: ручная отделка, автоматизированное прототипирование, ручное макетирование. В будущем дизайнеры работают на производстве, в полиграфии, в архитектурном бюро, разрабатывать айдентику для компаний и визуальное оформление мероприятий.

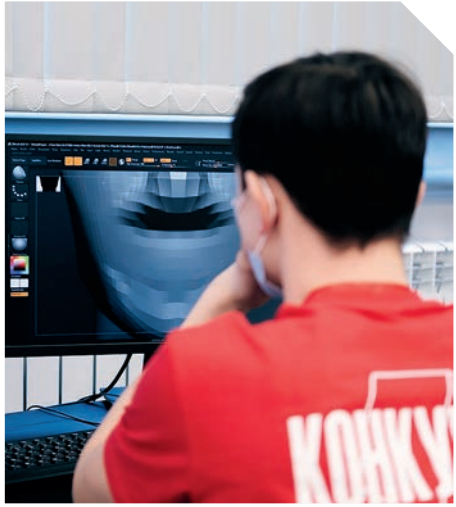

- Очная форма обучения
- На базе 9 класса
- Конкурс по среднему баллу аттестата
  Вступительные испытания: конкурс рисунков
- **Срок обучения** 3 года 10 месяцев
- **Присваиваемая квалификация** —дизайнер
- **Платные места:** 30
- **Стоимость обучения** — 63 тыс. руб. в год

ПЕРМСКИЙ ТЕХНИКУМ ПРОМЫШЛЕННЫХ
И ИНФОРМАЦИОННЫХ ТЕХНОЛОГИЙ
имени Б.Г. Изгагина

КАК ПОСТУПИТЬ В ТЕХНИКУМ?

В 2023 году приемная комиссия начинает работать 20 июня, и мы будем ждать ваши заявления по 15 августа включительно.

- Поступление — по среднему баллу аттестата.
- Заявления по специальности Дизайн (по отраслям) принимаем до 10 августа. Абитуриенты проходят творческое испытание в форме экзамена по рисунку.
- Последний день приема оригинала документа об образовании (аттестата) – 16 августа 2023 года.

ПЕРМЬ
1

ОЛОГИИ ВЫСОКОГО ПОЛЁТА
HIGH FLIGHT TEH

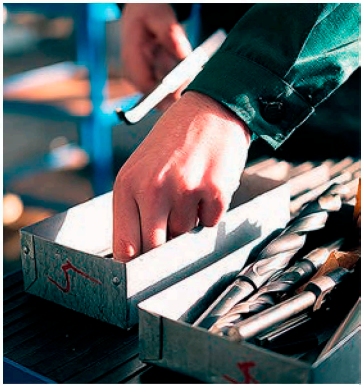

250ИТВМ.01

КОНКУРСАНТ

ОБРАЗОВАНИЕ
НАЦИОНАЛЬНЫЕ ПРОЕКТЫ РОССИИ

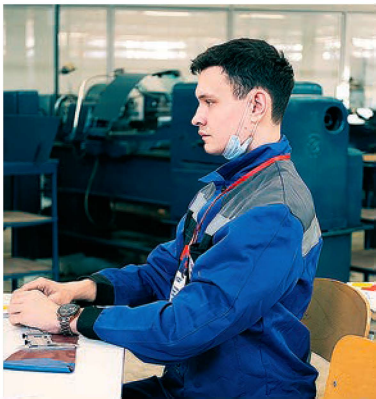

ПОСТУПАЙТЕ К НАМ!

Приемная комиссия:

8-(342)-241-09-13
www.ptpit.ru

Ждем вас по адресу:
Комсомольский проспект, 91